



Humanitas DMH

leder mens
een plek in het hart
van onze samenleving

Ieder mens een plek in het hart van onze samenleving

Humanitas DMH (Dienstverlening aan Mensen met een Hulpvraag) ondersteunt mensen met een (licht) verstandelijke beperking en/of gedragsprobleem. Zij verdienen een waardevolle plek in onze samenleving. Wij helpen hen deze plek te vinden. Dit doen we in nauw contact met de omgeving zoals verwanten, burens of gemeenten. Samen kijken we naar wat hen gelukkig maakt. En gaan we voor een leefbaardere samenleving waarin plaats is voor iedereen.

Wonen

Wij bieden zorg en begeleiding aan mensen met een verstandelijke of meervoudige beperking die niet zelfstandig kunnen wonen. Onze woonlocaties bevinden zich in een prettige en vertrouwde woonomgeving, altijd midden in de wijk. Binnen onze woonlocaties vind je geen typische groepsbegeleiding. Wij bieden iedere cliënt zorg op maat. Samen met de cliënt, ouders en verwanten kijken we naar wat de cliënt nodig heeft én naar wat hij of zij zelf kan.



Ouderinitiatieven

Humanitas DMH heeft een aantal ouderinitiatieven. Dit zijn woonlocaties opgericht door ouders van bewoners. Zij vormen het bestuur van de locatie. Er is een nauwe samenwerking tussen hen en Humanitas DMH. Deze samenwerking past ons als een jas, omdat wij de betrokkenheid van ouders en verwanten altijd belangrijk vinden.

Ondersteuning thuis

Wij ondersteunen mensen die begeleiding nodig hebben bij het zelfstandig wonen. Onze begeleider komt bij de cliënt thuis en ondersteunt bij zaken zoals het nakomen van afspraken, de administratie en het huishouden. We stemmen de zorg af op de behoefte van de cliënt. Soms heeft iemand meer problemen. Zoals schulden, problemen met huisvesting of een verslaving. Speciaal voor deze mensen bieden wij Homerun.

Werken

Werk is een belangrijke voorwaarde om mee te doen in de maatschappij. Onze jobcoaches van JobRun begeleiden mensen met een licht verstandelijke beperking en bijkomende problemen bij het vinden en behouden van een passende werkplek.

Dagbesteding

Samen met onze cliënten zorgen we voor passende, zinvolle dagbesteding binnen hun woonomgeving. Daarbij zijn we altijd op zoek naar een gevarieerd aanbod en nieuwe vormen en mogelijkheden. Dat doen wij samen met andere aanbieders in de verschillende regio's waar wij actief zijn.



"Kom ik thuis van een dagactiviteit, dan klets ik altijd even met de begeleiders. Dat geeft me een knus thuisgevoel. Ze luisteren goed, oordelen nooit, en we kunnen samen lachen. Dat geeft me vertrouwen, voldoende om m'n eigen gevoelens onder ogen te komen."

~ Sharety ~

Homerun

Met Homerun begeleiden we mensen vanaf 16 jaar met een licht verstandelijke beperking (LVB) en/of psychiatrische problematiek én complexe, bijkomende problemen. Met intensieve trajectbegeleiding en behandeling op maat bestaande uit 4 stappen (de honken), ondersteunen we hen op alle leefgebieden. Met als doel stabiliteit te creëren in hun leefsituatie.

Ambulante ondersteuning op maat

Wij bieden jongvolwassenen trajectbegeleiding en behandeling op maat volgens het vier-ogen principe, waarbij een vaste begeleider altijd samenwerkt met de trajectcoördinator. Samen bespreken we wat nodig is om weer grip op het leven te krijgen. We besteden veel tijd aan het elkaar goed leren kennen en het opbouwen van vertrouwen. Wij werken outreachend, dus gaan naar de jongvolwassenen toe. Indien nodig werken we samen met onze gedragsdeskundigen. Onze begeleiding stopt niet als de jongere 18 of 23 jaar wordt. Wij werken zo kort als mogelijk, maar zo lang als nodig volgens dezelfde begeleidingswijze toe naar een zelfstandiger en gelukkiger leven.

Homerun Forensische zorg

Als expert in het begeleiden van jongvolwassenen met een LVB en multiproblematiek begeleiden en behandelen wij ook mensen met een justitiële titel en (vermoeden van) LVB. Wij zijn al aanwezig in diverse penitentiaire inrichtingen en werken intensief samen met reclassering en andere hulpverleners. Onze cliënten kunnen na beëindiging van het reclasseringstoezicht vrijwillig in vervolgzorg komen bij Homerun.

Wonen in een Homerunhuis

In een Homerunhuis leren jongvolwassenen met een LVB en een WLZ indicatie zelfstandig te wonen. Zij worden begeleid volgens een kortdurend traject van 2 tot 4 jaar. Onze begeleiding bestaat uit vier honken met als doel: uitstromen naar een eigen woning.

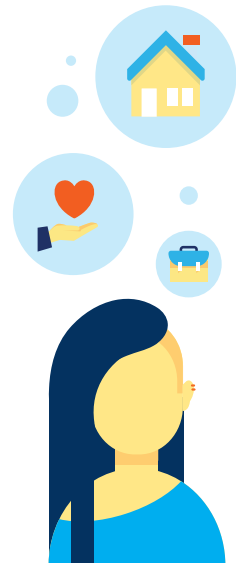



"Kenmerkend voor Homerun is dat we niet opgeven. In principe kan het ons niet ingewikkeld genoeg zijn. Vaak ontstaan dingen uit machteloosheid. Ik hou niet van de term 'wij zorgen'. Met zorgen houdt je de zorg ook in stand. Mijn taak is: ik ondersteun iemand zoveel mogelijk voor zichzelf te zorgen. En het beste uit zichzelf te halen. Dat lukt natuurlijk lang niet altijd, maar de kracht is om iemand positieve ervaringen te geven en te kijken waar de leerbaarheid zit."

~ **Annet, trajectbegeleider** ~

Gezinsondersteuning

Homerun biedt ook gezinsondersteuning als er sprake is van een LVB en problemen op meerdere leefgebieden bij één of meer gezinsleden, waardoor de opvoeding van kinderen zorgelijk kan worden.

Agressie Regulatie op Maat LVB

Voor mensen met een LVB bij wie sprake is van (ernstige) agressie problematiek, heeft Humanitas DMH in samenwerking met de Waag een behandeling voor agressieregulatie ontwikkeld. Deze behandeling stemmen we op maat af op de cliënt met als doel vanuit de specifieke hulpvraag agressieve gevoelens en gedrag te reguleren.

De beste diagnostiek en behandeling

Wij hebben een eigen Diagnostiek Team dat is gespecialiseerd in diagnostisch onderzoek bij mensen met een verstandelijke beperking: van jong tot oud en van licht tot ernstig (meervoudig) beperkt. Onze gedragsdeskundigen bieden behandeling gericht op het stabiliseren van het functioneren van de cliënt. De behandeling vindt plaats binnen de leefomgeving van de cliënt.



Over Humanitas DMH

Wij zijn een landelijk verspreide en lokaal verankerde zorgorganisatie. Meer dan 1400 medewerkers en vrijwilligers ondersteunen ruim 3500 mensen met een verstandelijke beperking en/of gedragsprobleem. Wij werken met veel vrijheid in een informele omgeving aan daadwerkelijk betere zorg. Dat doen wij vanuit onze humanistische waarden eigen regie, gelijkwaardigheid en verantwoordelijkheid. Gefundeerd op onze missie: 'Bram voelt zich gelukkig en doet ertoe'. Waarbij Bram symbool staat voor al onze cliënten, medewerkers, vrijwilligers en verwanten.

.....

Contactgegevens

Wilt u meer informatie over onze dienstverlening of wilt u iemand aanmelden? Onze medewerkers van het Centraal Cliëntservice Bureau staan u graag te woord:

T 030 - 600 51 70, **E** ccb@humanitas-dmh.nl.

Bezoekadres

Newtonbaan 5
3439 NK Nieuwegein

Postadres

Postbus 7057
3430 JB Nieuwegein

www.humanitas-dmh.nl